PROYECTO CONTRACT

REVISTA DE INTERIORISMO PARA INSTALACIONES COMERCIALES, HOSTELERÍA Y OFICINAS

casaviva

Número 131 Precio España: 5,90 €

OHLAB ANTONIETA ENTREVINS MASSIMO DUTTI AYUNTAMIENTO MONTPELLIER NAPAR PESQUERA VILA VALENCIA LOUNGE DIOR SILVER ASIENTOS PARA COLECTIVIDADES

Bellavista del Jardín del Norte, El Equipo Creativo

BULTHAUP VALENCIA

Proyecto: Alfredo Monzó, Moncly Interiorismo, www.moncly.com y Rubén Muedra, Estudio de Arquitectura, www.rubenmuedra.com.
Iluminación: Arkoslight.
Bulthaup. Gran Vía del Marqués del Túria, 79. Valencia.
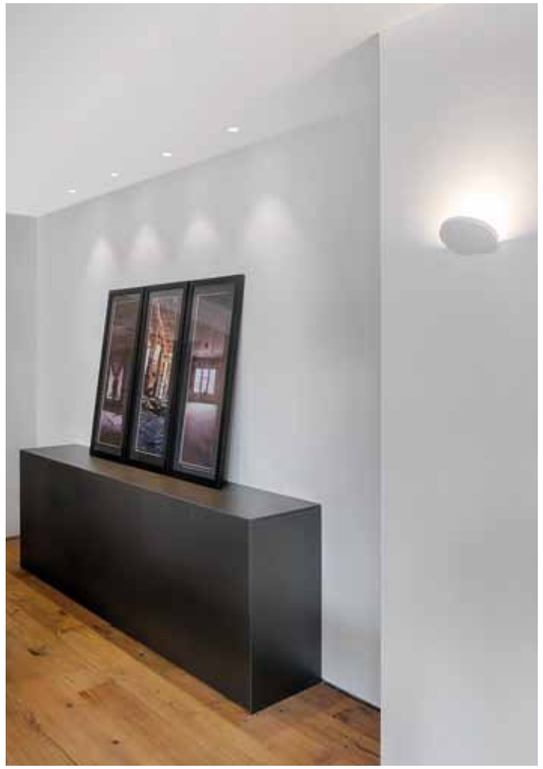
El nuevo showroom de Bulthaup en Valencia, diseñado por Alfredo Monzó de Moncly Interiorismo y Rubén Muedra Estudio de Arquitectura, ocupa un espacio de 280 m2 en los niveles inferiores del emblemático edifico Torre Valencia. Con una ubicación llena de vida cerca del río Turia, su diseño abre la sala de exposición al exterior con una fachada de cristal desde el suelo hasta el techo, bañando de luz natural la superficie de 100 m2. Gracias a su doble altura y escalera abierta, el aporte de luz natural también penetra en el sótano inferior de 180 m2.
El interior combina acabados de cálida madera con la frescura del blanco. Todo potenciado gracias a la iluminación de Arkoslight. Dependiendo del efecto necesario, se utilizaron luminarias colgantes, luces de techo, apliques de pared y puntos de luz. El recibidor de entrada, un espacio abierto de doble altura, se realza con un conjunto de doce lámparas colgantes Spin en color negro, creando un efecto y una iluminación elegantes. También se suspenden dos lámparas Salt negras con interiores dorados sobre la mesa de reuniones.