# R E C

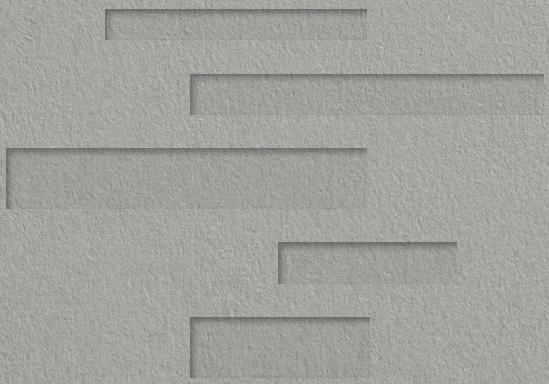

ARKOSLIGHT

# R E C

F A M I L Y

ARKOSLIGHT

La lumière est un élément essentiel dans l'architecture ; elle procure des sensations et des émotions qui établissent un dialogue entre les individus et ce qui se passe dans les espaces qu'ils habitent.
Dès leurs premiers tracés, nos luminaires sont conçus comme des témoins du temps qui passe en compagnie des personnes tout au long de leur vie.

# REC

Éclairage indirect,
confort visuel.
—
Un débit lumineux élevé,
pour baigner de lumière
les murs, et même les
plafonds.
—
Rec Double Engine :
Lumière directe et
indirecte indépendantes.
—
Rec Print :
finition personnalisable.







REC Slim



REC



REC Mini



REC Double



REC Double Mini



REC Double Engine

« La lumière raconte l'architecture, car tout ce qui est dans l'obscurité n'existe pas »

L'éclairage est un élément vital dans la perception de l'espace. Qu'elle soit naturelle ou artificielle, la lumière modifie la manière de voir, de comprendre et de se sentir dans l'architecture. De ce fait, un type d'éclairage peut donner du sens à l'espace. Par exemple, les appliques murales peuvent articuler un parcours si elles sont installées de façon répétée. Et elles peuvent également donner de la personnalité à des zones qui sont généralement peu visibles dans l'espace architectural.

Si l'on parle d'éclairage indirect, les surfaces et les plafonds s'illuminent en faisant rebondir le faisceau lumineux vers le reste de la pièce. À nos yeux, une lumière agréable à la vue dessine une nouvelle scène plus accueillante et agréable.

Casa ELC, Valencia (Spain) | DG Arquitecto Valencia | Photography: Mariela Apollonio

Casa Liana | Héctor Navarro | Photography: Imagen Subliminal

REC Slim

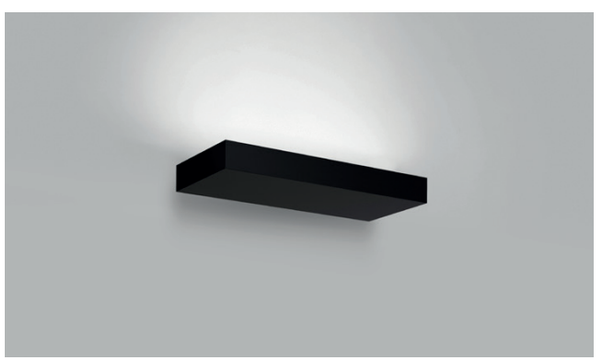

REC

REC Mini

REC Double

REC Double Engine

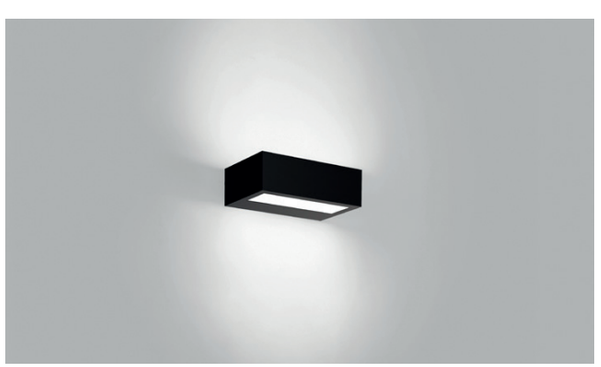

REC Double Mini

# REC DOUBLE & DOUBLE ENGINE





Indirect

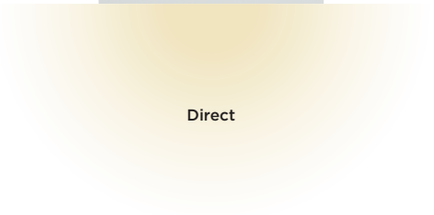

Direct

*REC Double Engine* permet de séparer l'émission de lumière supérieure et inférieure grâce à son système de régulation et d'allumage indépendant.



Double



DIM

Photography: BlSimages Architectural Photography

# REC PRINT

Grâce à la version « Print », sa surface neutre et adhérente peut être peinte avec la même peinture que le mur support pour que l'émission de lumière soit l'acteur central.

Casa ELC. Valencia (Spain) | DG Arquitecto Valencia | Photography: Mariela Apollonio

Casa JG, Calella de Palafrugell (Spain) | ROIBOS | Degoma by Neus Casanova | Héctor Hidalgo Pelegrina | Alsina Sech - Lighting projects | Photography: Murmur

**REC**
**Slim**

27 W
2700 K - 3700 lm
3000 K - 3800 lm
4000 K - 4000 lm
97° BEAM
86 % LOR

**REC**

39,5 W
2700 K - 5200 lm
3000 K - 5625 lm
4000 K - 5725 lm
102° BEAM
85 % LOR

**REC**
**Mini**

20 W
2700 K - 2450 lm
3000 K - 2650 lm
4000 K - 2700 lm
100° BEAM
75 % LOR

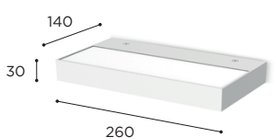


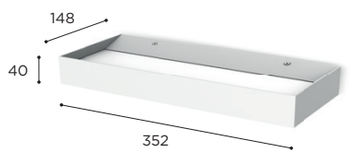


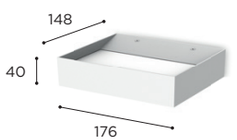


WT · Textured White · RAL 9016

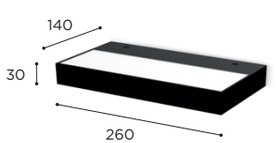


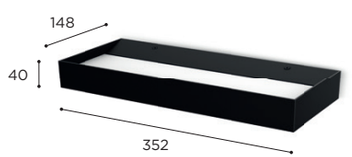


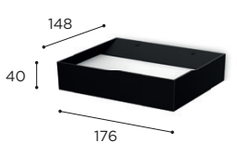


NT · Textured Black · RAL 9005

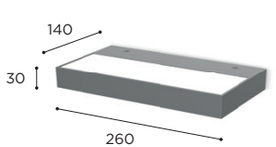


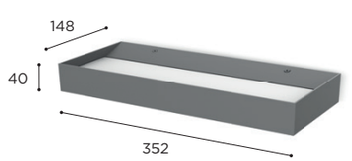


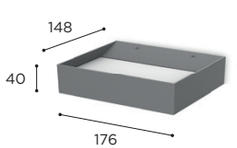


PR · Primer Coating Finishing

Fabriqué en aluminium. Diffuseur polyméthacrylate | DIM options: No DIM or DIM DALI / Push





**REC**
**Double**

29,5 W
2700 K - 4150 lm
3000 K - 4500 lm
4000 K - 4560 lm
103° BEAM
76 % LOR

**REC**
**Double Engine**

2 x 14,7 W
2700 K - 2 x 2075 lm
3000 K - 2 x 2250 lm
4000 K - 2 x 2280 lm
103° BEAM
76 % LOR

**REC**
**Double Mini**

16,5 W
2700 K - 2300 lm
3000 K - 2500 lm
4000 K - 2530 lm
103° BEAM
72 % LOR

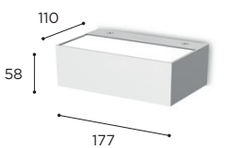


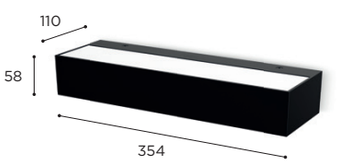


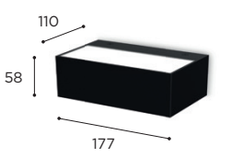


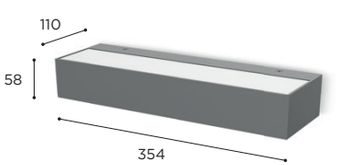


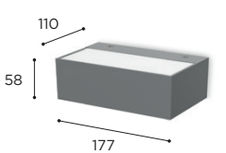


Fabriqué en aluminium. Diffuseur polyméthacrylate | DIM options: No DIM or DIM DALI / Push

ART DIRECTION
Arkoslight Team

GRAPHIC DESIGN
Estudio David Cercós

PHOTO INTEGRATION
Mozing Studio
Salvador Martín
Ángel Márquez

PHOTO PRODUCT
Angular - Fotografía
Industrial y Publicitaria

Héctor Rubio - Images
Positive

EDITION
July 2022
Copyright © Arkoslight 2022
All rights reserved

PRINTED BY
Rafa Sanz S.L.
Valencia · Spain

FSC
www.fsc.org
MIXTO
Papel procedente de fuentes responsables
FSC® C165484

## ARKOSLIGHT

Calle N · Pol. Ind. EL OLIVERAL
46394 Ribarroja del Turia
Valencia · Spain
Fax +34 961 667 054
info@arkoslight.com
www.arkoslight.com

Tel. +34 961 667 207
Tel. +44 2039 66 45 92
Tel. +33 182 885 200
Tel. +39 02 9475 0007
Tel. +49 221 7159 4740

## JOKERLIGHT

**Arkoslight trades its products with UL certification through Jokerlight**
2750 NW 84th Ave
Doral · FL 33122 (USA)
info@jokerlight.com
www.jokerlight.com

AENOR GESTIÓN DE LA CALIDAD ISO 9001 ER-0148/2000
AENOR GESTIÓN AMBIENTAL ISO 14001 GA-2008/0547
CERTIFIED IQNet MANAGEMENT SYSTEM
5 Year GUARANTEE
DIALux PREMIUM PARTNER
CE

arkoslight.com