R E C

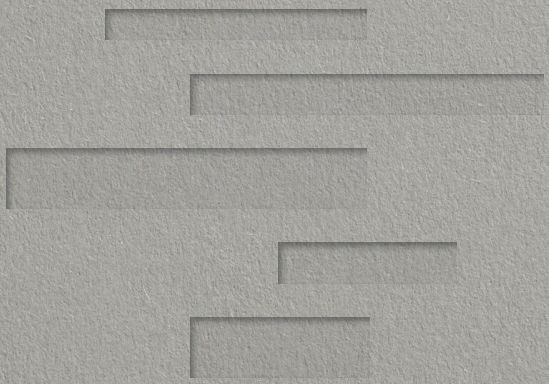

ARKOSLIGHT

R E C

F A M I L Y

ARKOSLIGHT

Licht ist ein wesentliches Element der Architektur, es fördert Empfindungen und Emotionen, die einen Dialog zwischen den Menschen und dem, was in den von ihnen bewohnten Räumen geschieht, herstellen.
Von den ersten Zeilen an sind unsere Leuchten als Zeugen der Zeit konzipiert, die den Menschen durch sein Leben begleiten.

REC

Indirekte Beleuchtung,
visueller Komfort.
—
Hoher Lichtstrom,
um Wände und sogar
Decken in Licht zu
tauchen.
—
Rec Double Engine:
Unabhängiges direktes
und indirektes Licht.
—
Rec Print: individuell
gestaltbare Oberfläche.

REC Slim

REC

REC Mini

REC Double

REC Double Mini

REC Double Engine

„Das Licht erzählt die Geschichte der Architektur, denn was im Dunkeln liegt, existiert nicht“

Die Beleuchtung ist ein wesentliches Element der Raumwahrnehmung. Sowohl natürliches als auch künstliches Licht verändern die Art und Weise, wie wir Architektur sehen, verstehen und empfinden. So kann eine bestimmte Art der Beleuchtung einem Raum Bedeutung verleihen. So können z. B. abgesetzte Wandleuchten einen Weg artikulieren, wenn sie in sich wiederholender Weise angeordnet werden. Sie können auch Bereichen Persönlichkeit verleihen, die normalerweise im architektonischen Raum verborgen sind.

Bei der indirekten Beleuchtung werden Oberflächen und Decken beleuchtet, indem der Lichtstrahl in den Rest des Raumes zurückgeworfen wird. Für unsere Augen schafft ein angenehmes Licht eine neue Szene, die einladender und angenehmer ist.

Casa ELC, Valencia (Spain) | DG Arquitecto Valencia | Photography: Mariela Apollonio

Casa Liana | Héctor Navarro | Photography: Imagen Subliminal

REC Slim

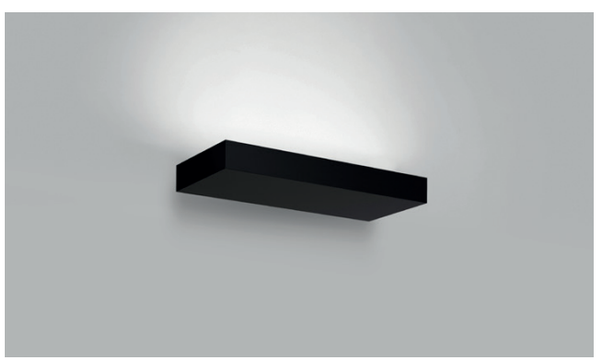

REC

REC Mini

REC Double

REC Double Engine

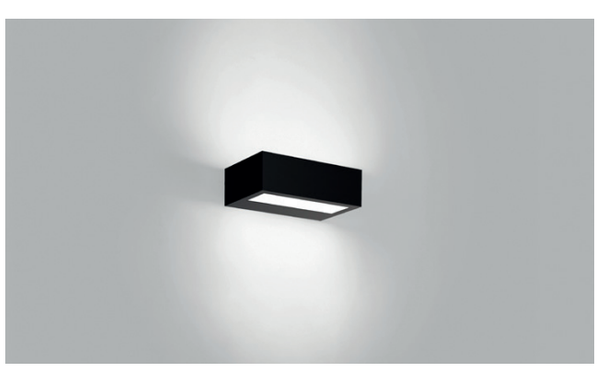

REC Double Mini

REC DOUBLE & DOUBLE ENGINE

Indirekt

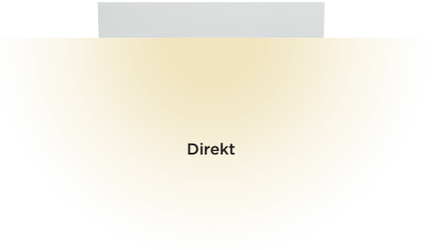

Direkt

REC Double Engine ermöglicht dank seines unabhängigen Dimm- und Einschaltsystems eine getrennte Lichtabstrahlung nach oben und unten.

Doppel

DIM

Photography: BlSimages Architectural Photography

REC PRINT

Dank der neutralen und haftenden „Print"-Version kann die Oberfläche mit der gleichen Farbe wie die tragende Wand gestrichen werden, so dass die Lichtemission der einzige Protagonist ist.

Casa ELC, Valencia (Spain) | DG Arquitecto Valencia | Photography: Mariela Apollonio

Casa JG, Calella de Palafrugell (Spain) | ROIBOS | Degoma by Neus Casanova | Héctor Hidalgo Pelegrina | Alsina Sech - Lighting projects | Photography: Murmur

REC
Slim

27 W
2700 K - 3700 lm
3000 K - 3800 lm
4000 K - 4000 lm
97° BEAM
86 % LOR

REC

39,5 W
2700 K - 5200 lm
3000 K - 5625 lm
4000 K - 5725 lm
102° BEAM
85 % LOR

REC
Mini

20 W
2700 K - 2450 lm
3000 K - 2650 lm
4000 K - 2700 lm
100° BEAM
75 % LOR

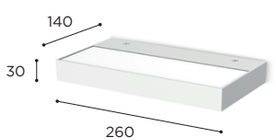

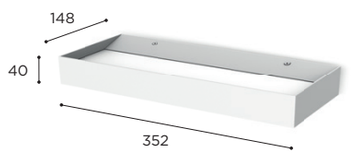

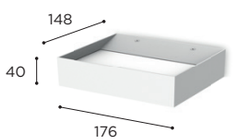

WT · Textured White · RAL 9016

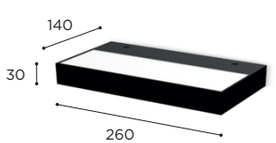

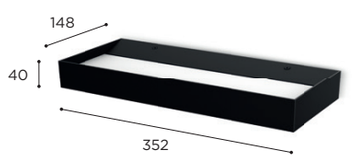

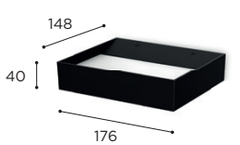

NT · Textured Black · RAL 9005

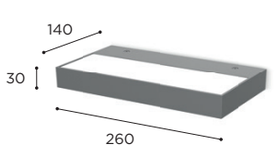

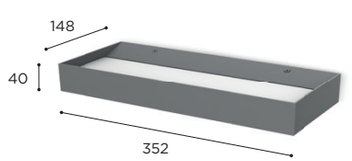

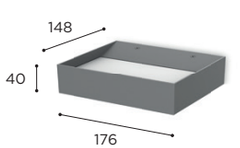

PR · Primer Coating Finishing

Hergestellt aus Aluminium. Polymethylmethacrylat-Diffusor | DIM options: No DIM or DIM DALI / Push

REC
Double

29,5 W
2700 K - 4150 lm
3000 K - 4500 lm
4000 K - 4560 lm
103° BEAM
76 % LOR

REC
Double Engine

2 x 14,7 W
2700 K - 2 x 2075 lm
3000 K - 2 x 2250 lm
4000 K - 2 x 2280 lm
103° BEAM
76 % LOR

REC
Double Mini

16,5 W
2700 K - 2300 lm
3000 K - 2500 lm
4000 K - 2530 lm
103° BEAM
72 % LOR

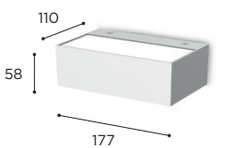

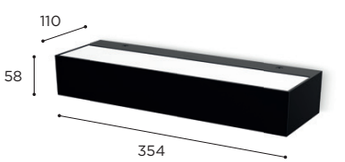

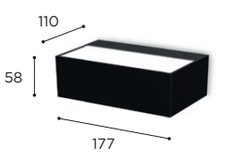

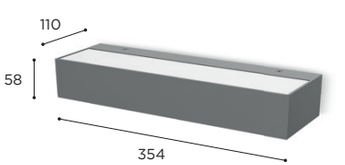

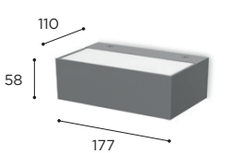

Hergestellt aus Aluminium. Polymethylmethacrylat-Diffusor | DIM options: No DIM or DIM DALI / Push

ART DIRECTION
Arkoslight Team

GRAPHIC DESIGN
Estudio David Cercós

PHOTO INTEGRATION
Mozing Studio
Salvador Martín
Ángel Márquez

PHOTO PRODUCT
Angular - Fotografía
Industrial y Publicitaria

Héctor Rubio - Images
Positive

EDITION
July 2022
Copyright © Arkoslight 2022
All rights reserved

PRINTED BY
Rafa Sanz S.L.
Valencia · Spain

FSC
www.fsc.org
MIXTO
Papel procedente de fuentes responsables
FSC® C165484

ARKOSLIGHT

Calle N · Pol. Ind. EL OLIVERAL
46394 Ribarroja del Turia
Valencia · Spain
Fax +34 961 667 054
info@arkoslight.com
www.arkoslight.com

Tel. +34 961 667 207
Tel. +44 2039 66 45 92
Tel. +33 182 885 200
Tel. +39 02 9475 0007
Tel. +49 221 7159 4740

JOKERLIGHT

Arkoslight trades its products with UL certification through Jokerlight
2750 NW 84th Ave
Doral · FL 33122 (USA)
info@jokerlight.com
www.jokerlight.com

AENOR GESTIÓN DE LA CALIDAD ISO 9001 ER-0148/2000
AENOR GESTIÓN AMBIENTAL ISO 14001 GA-2008/0547
CERTIFIED IQNet MANAGEMENT SYSTEM
5 Year GUARANTEE
DIALux PREMIUM PARTNER
CE

arkoslight.com